



Understanding today.  
Improving tomorrow.

España  
Colombia  
México  
Panamá  
Uruguay







Understanding today.  
Improving tomorrow.

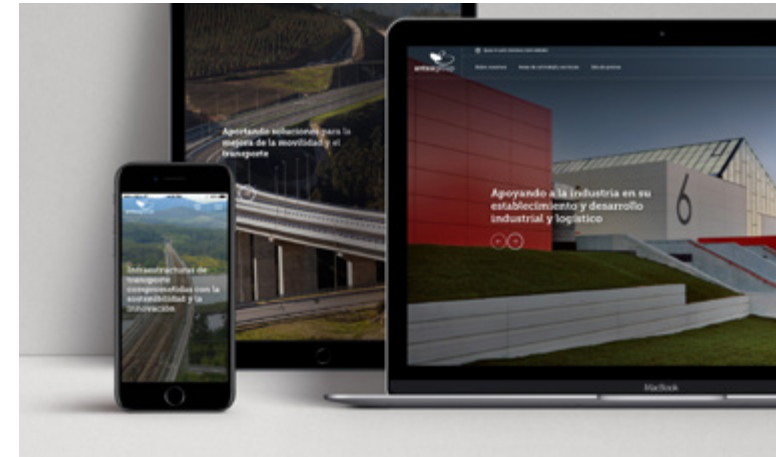

\_01

## Información Corporativa 4

Introducción

Trayectoria

Recursos

Acreditaciones

Antea Group España & Latinoamérica  
en el mundo



## \_02

### Áreas de actividad y servicios 14

Infraestructuras  
de Transporte

Gestión de la Movilidad

Agua y Medioambiente

Infraestructuras Costeras,  
Marítimas y Fluviales

Desarrollo Territorial, Urbano  
y Arquitectura

Industria y Energía

## \_03

### Clientes 28

Clientes Institucionales  
y Administraciones Públicas

Empresas  
Constructoras

Sociedades Concesionarias

Empresas Industriales  
y de Servicios

Inversores Privados

Entidades Bancarias Públicas y Privadas,  
Fondos de Inversión

# \_01

## Información Corporativa

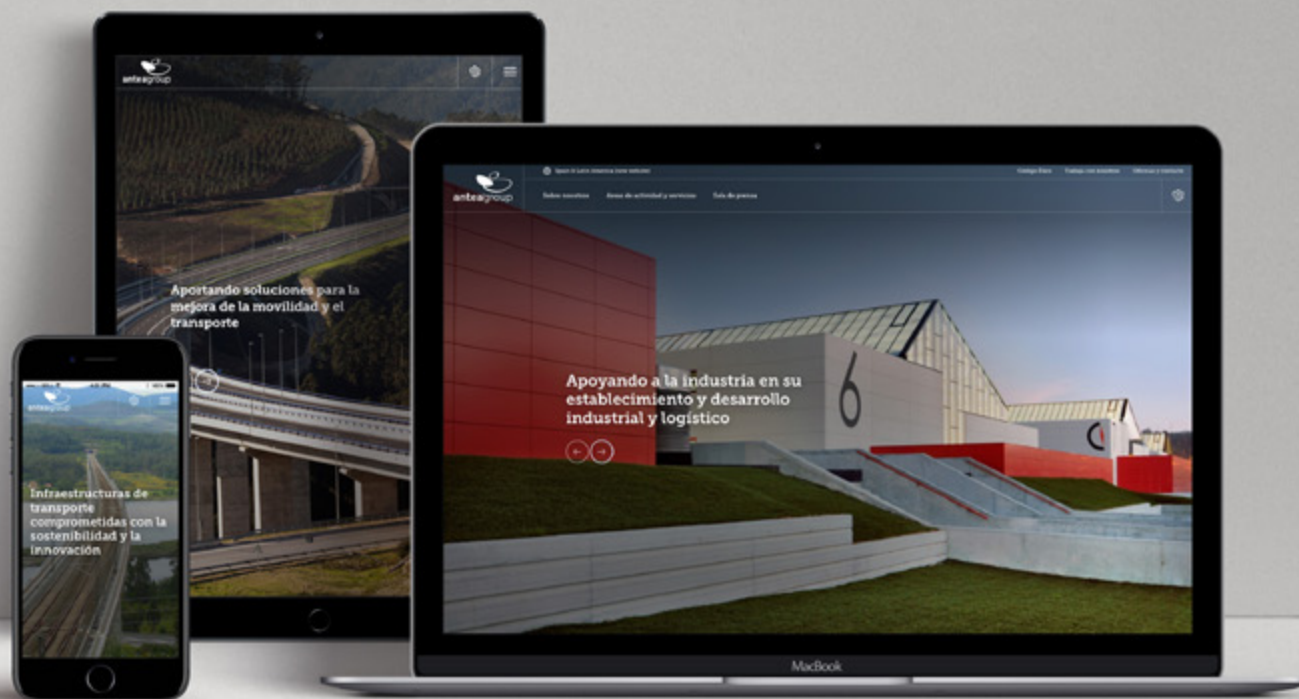



## Introducción

### PRINCIPIOS ESTRATÉGICOS



ORIENTACIÓN AL CLIENTE



APORTACIÓN DE VALOR AÑADIDO



PRESTACIÓN DE **SERVICIOS INTEGRALES**  
A LOS CLIENTES A LO LARGO DEL **CICLO DE VIDA** DE SUS PROYECTOS



EQUIPOS MULTIDISCIPLINARES AUNANDO  
**EXPERIENCIA INTERNACIONAL CON CONOCIMIENTO LOCAL**



OFRECER **INMEDIATEZ** EN LA RESPUESTA



**I+D+I**  
MEJORA CONTINUA PROCEDIMIENTOS Y  
CONTROL DE CALIDAD

La historia de **Antea Group España & Latinoamérica** se remonta al año 1985, con la fundación de la empresa matriz en la ciudad de A Coruña (España) bajo el nombre comercial de ICEACSA. Desde sus inicios **Antea Group España & Latinoamérica** se ha posicionado en el mercado como una consultora pionera y líder en el desarrollo integral de proyectos en los ámbitos de la **ingeniería en general, las infraestructuras de transporte, la gestión de la movilidad, el agua y el medioambiente, el desarrollo territorial, urbano y la edificación, la industria y la energía.**

Experiencia, calidad y compromiso de resultados, garantizan a los Clientes de **Antea Group España & Latinoamérica** la tranquilidad de colaborar con

una Compañía con las máximas acreditaciones y solvencia. El talento de un amplio equipo multidisciplinar a su servicio lo asegura.

**Una cartera próxima a los 3.000 proyectos lo acredita.** La planificación territorial integral en materia de carreteras, puertos, ingeniería del agua, ordenación territorial y urbana y estructuración de proyectos por un importe superior a 40.000 MM de € (45.000 MM USD) lo avalan. Estudios, Diseños, Estructuraciones, Gerencia de Proyectos y Supervisión de Obras por un importe superior a 10.000 MM de € (11.000 MM USD) lo certifican.

**Bienvenidos a Antea Group España & Latinoamérica.**

# Trayectoria

Tras más de 35 años aportando soluciones en el sector de la ingeniería en mercados internacionales, la trayectoria de **Antea Group España & Latinoamérica** se caracteriza por la excelencia de los proyectos acometidos y por la asunción de los objetivos de los Clientes como propios, lo que ha llevado a la Compañía a estar **presente en los principales proyectos en materia de ingeniería civil y edificación, impulsando el crecimiento económico, el desarrollo social y el respeto al medioambiente.**

En reconocimiento a la labor realizada, teniendo siempre como objetivo la excelencia empresarial, **Antea Group España & Latinoamérica** ha sido premiada en numerosas ocasiones por el elevado valor diferencial de sus trabajos.

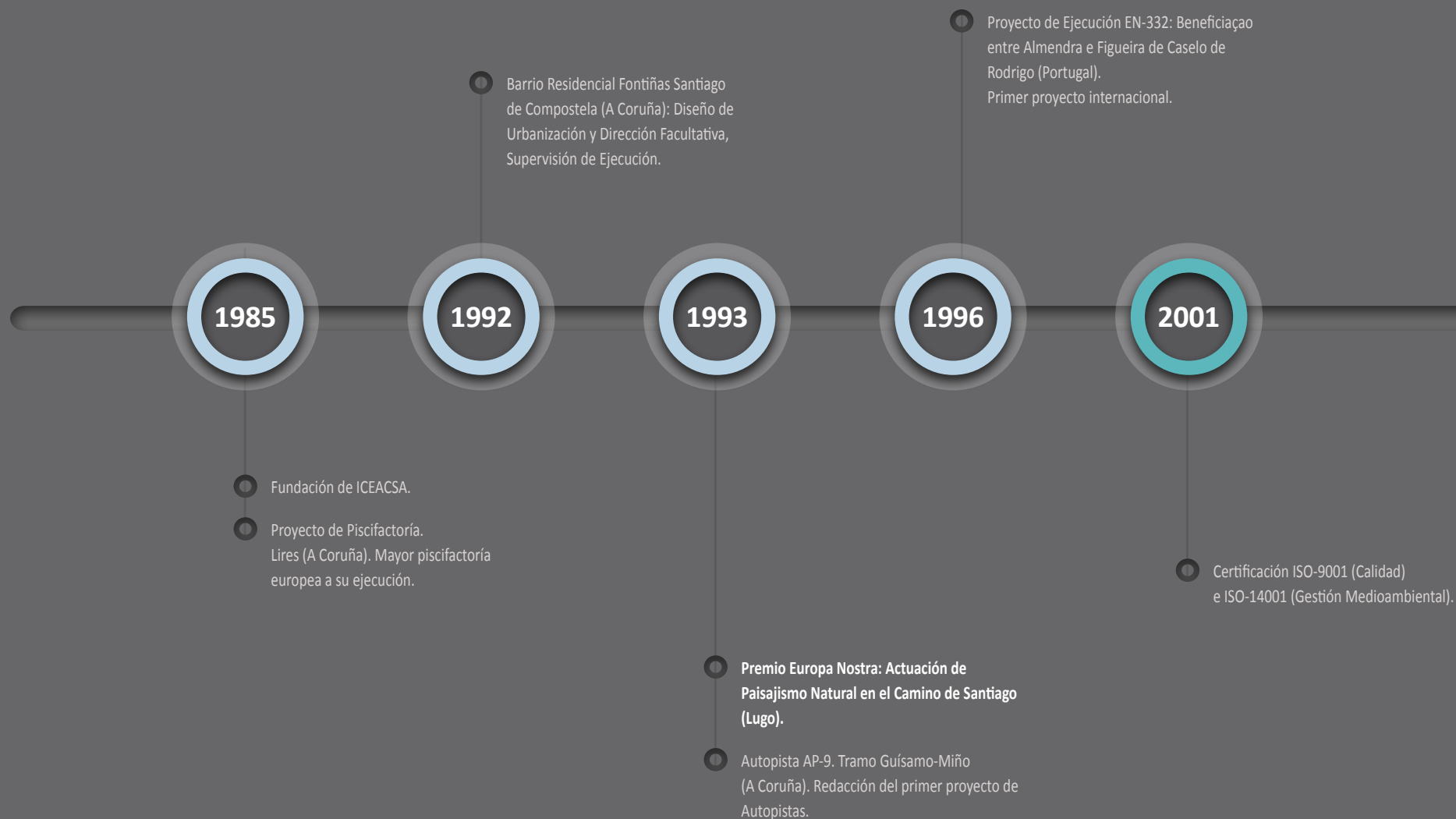



2002

Proyecto Prestige. Dirección General de Costas. Apoyo Técnico a la implantación y gestión de la información y de medios económicos.

2004

Premio San Telmo del Colegio Oficial de Ingenieros de Caminos, Canales y Puertos: Proyecto de Paseo Fluvial en Bertamiráns, Ames (A Coruña).

Proyecto Constructivo Ferrocarril Eje Atlántico. Tramo Ordes-Queixas (A Coruña). Primer proyecto ferroviario de Alta Velocidad.

2006

Premio European Awards del Royal Institute of British Architects (RIBA): Sede de la Fundación Caixa Galicia (A Coruña). Arquitecto Sir Nicholas Grimshaw.

Premio San Telmo del Colegio Oficial de Ingenieros de Caminos, Canales y Puertos: Construction Management Puerto Exterior de Ferrol (A Coruña).

2008

Premio Philippe Rothier (Fundación para la Arquitectura de Bruselas): Urbanización y Dirección Facultativa Barrio Residencial Fontiñas, Santiago de Compostela (A Coruña).

Redacción del Proyecto de Licitación Subconcessão Auto-Estradas do Centro (Portugal).

2010

ICEACSA cumple 25 años.

1985  
25 ANOS  
2010

2011

Accésit Premio San Telmo del Colegio Oficial de Ingenieros de Caminos, Canales y Puertos: Asistencia Técnica a la Dirección de las Obras Autopista AP-53 Santiago de Compostela-Ourense. Tramos Alto de Santo Domingo-A52.

Leaf Awards Mejor Edificio Público del Año: Edificio de Control del Puerto Exterior de Ferrol.

Apertura de las primeras oficinas fuera de España.

Estudios de Factibilidad y Diseño (Proyecto Constructivo) de más de 100 km de carretera en Nicaragua. Primeros proyectos internacionales en América Latina.

2012

Premio Project de la Revista Especializada Metros2: Por la Apuesta de Antea Group España & Latinoamérica por la Internacionalización del Project Management.

Consultoría Especializada para la Estructuración de Concesiones Viales para el Grupo 2 de Carreteras Centro Occidente, 3 Corredores (Colombia). Antea Group España & Latinoamérica lidera el consorcio internacional en uno de los contratos de consultoría en Ingeniería Civil más importantes del 2012 en América Latina para la estructuración de cerca de 800 km de carreteras.

2013

Premio San Telmo del Colegio Oficial de Ingenieros de Caminos, Canales y Puertos: Dirección Integrada (Project & Construction Management) de la Ejecución de las Nuevas Instalaciones del Puerto Exterior en Punta Langosteira (A Coruña).

Accésit Premio San Telmo del Colegio Oficial de Ingenieros de Caminos, Canales y Puertos: Asistencia Técnica a la Dirección de la Pasarela de San Lázaro (Lugo).

2014

Supervisión de la Operación de Túneles para la Autopista Durango – Mazatlán, así como Auditorías Técnicas y Actividades que garanticen la Seguridad de la Infraestructura, de las Instalaciones y de los Usuarios de la Autopista (México).

2015

1985  
30 AÑOS  
2015

ICEACSA cumple 30 años.

Contrato de Apoyo Técnico al Centro de Gestión de Tráfico de Madrid. (Dirección General de Tráfico. Ministerio del Interior. Gobierno de España).

Agente Administrador Supervisor consistente en Asesoría Integral, Gestión, Monitoreo, Supervisión y Administración Operación, Mantenimiento y Rehabilitación del Libramiento Villahermosa, Estado de Tabasco para BANOBRAS (Banco Nacional de Obras y Servicios Públicos) (México).

Premio "Líder en Calidad de Galicia 2015 en Internacionalización".

2016

Certificación ISO-9001 (Calidad), ISO-14001 (Gestión Medioambiental) y OHSAS-18001 (Sistema de Gestión de Seguridad y Salud Laboral) en Colombia, Panamá y México (febrero 2017).

Consultoría para los Diseños y/o Estudios para Obras Civiles para Pozos Exploratorios para la Petrolera ECOPETROL, S.A. (Colombia).



# Recursos



## Recursos Humanos

La gestión de RR.HH. en **Antea Group España & Latinoamérica** se cimienta en la **creación de talento organizativo**. El principal diferencial de la Compañía se centra en la selección e incorporación de los mejores profesionales, **habilitados para firmar proyectos en los principales países donde opera**.

El objetivo estratégico último de maximizar la generación de valor añadido se fundamenta en la puesta a disposición de equipos multidisciplinares, junto con una estructura organizativa ágil y cohesionada, lo que **permite dar respuesta con la máxima solvencia y eficacia a los proyectos de sus Clientes garantizando el cumplimiento de sus requisitos**.



## Estructura

**Antea Group España & Latinoamérica** opera desde oficinas permanentes en España, Colombia, México, Panamá y Uruguay, desde las que también presta servicios a los países de su entorno.

A nivel tecnológico **Antea Group España & Latinoamérica** ha dotado a todas sus oficinas **de los más avanzados medios ofreciendo a sus Clientes las soluciones más innovadoras**, lo que permite a la Compañía tener una **absoluta independencia del mercado y acortar los tiempos de respuesta**.



# Acreditaciones

## Certificaciones



Sistema de Gestión de la Calidad según ISO 9001 certificado por AENOR. Primera empresa gallega certificada en Dirección Integrada de Proyecto.

ESPAÑA, COLOMBIA, MÉXICO, PANAMÁ



Sistema de Gestión Medioambiental según ISO 14001 certificado por AENOR.

ESPAÑA, COLOMBIA, MÉXICO, PANAMÁ



Gestión medioambiental verificada por AENOR de acuerdo con los requisitos del Reglamento Comunitario de Ecogestión y Ecoauditoría (EMAS). Certificado de Plata por mantener la certificación durante más de 10 años ininterrumpidamente.

ESPAÑA



Sistema de Gestión de Seguridad y Salud en el Trabajo según ISO 45001 certificado por AENOR.

ESPAÑA, COLOMBIA, MÉXICO, PANAMÁ

## Registros



Inscrita en el Registro Oficial de Dirección General de Armamento y Material del Ministerio de Defensa de España.



Inscrita en el Registro Oficial de Licitadores y Empresas Clasificadas del Estado de España.



Inscrita en el Registro General de Contratistas de la Xunta de Galicia.



Registrada en la Banca de Desarrollo Territorial S.A. de Colombia.



Inscrita en el registro de Proveedores del Fondo de Adaptación, integrado en el RUP, de Colombia.



Inscrita en el Registro Único de Proponentes de Colombia.



Inscrita en el Fondo de Preinversión del Ministerio de Economía y Finanzas (MEF) de Panamá.



Inscrita en la Junta Técnica de Ingeniería y Arquitectura de Panamá.



Inscrita en el Registro de Proveedores de Infraestructuras de Portugal, S.A. de Portugal.



Inscrita en el Registro de Consultores de la Corporación Nacional para el Desarrollo (CND) de Uruguay.



Inscrita en el Registro de Proveedores del Estado de Uruguay.

**Antea Group España & Latinoamérica** es una organización pionera en el desarrollo de la normalización y la certificación en el sector de la consultoría y la ingeniería, por ello ha adquirido el máximo compromiso respecto a los estándares de calidad de sus proyectos, afianzando así la eficacia y competitividad de la empresa así como su decidida apuesta por la sostenibilidad y el medioambiente.

**Antea Group España & Latinoamérica está certificada y facultada para contratar con los estamentos de los diferentes organismos, instituciones y administraciones públicas**, así como con organismos financieros multilaterales y las empresas privadas más exigentes a nivel internacional.

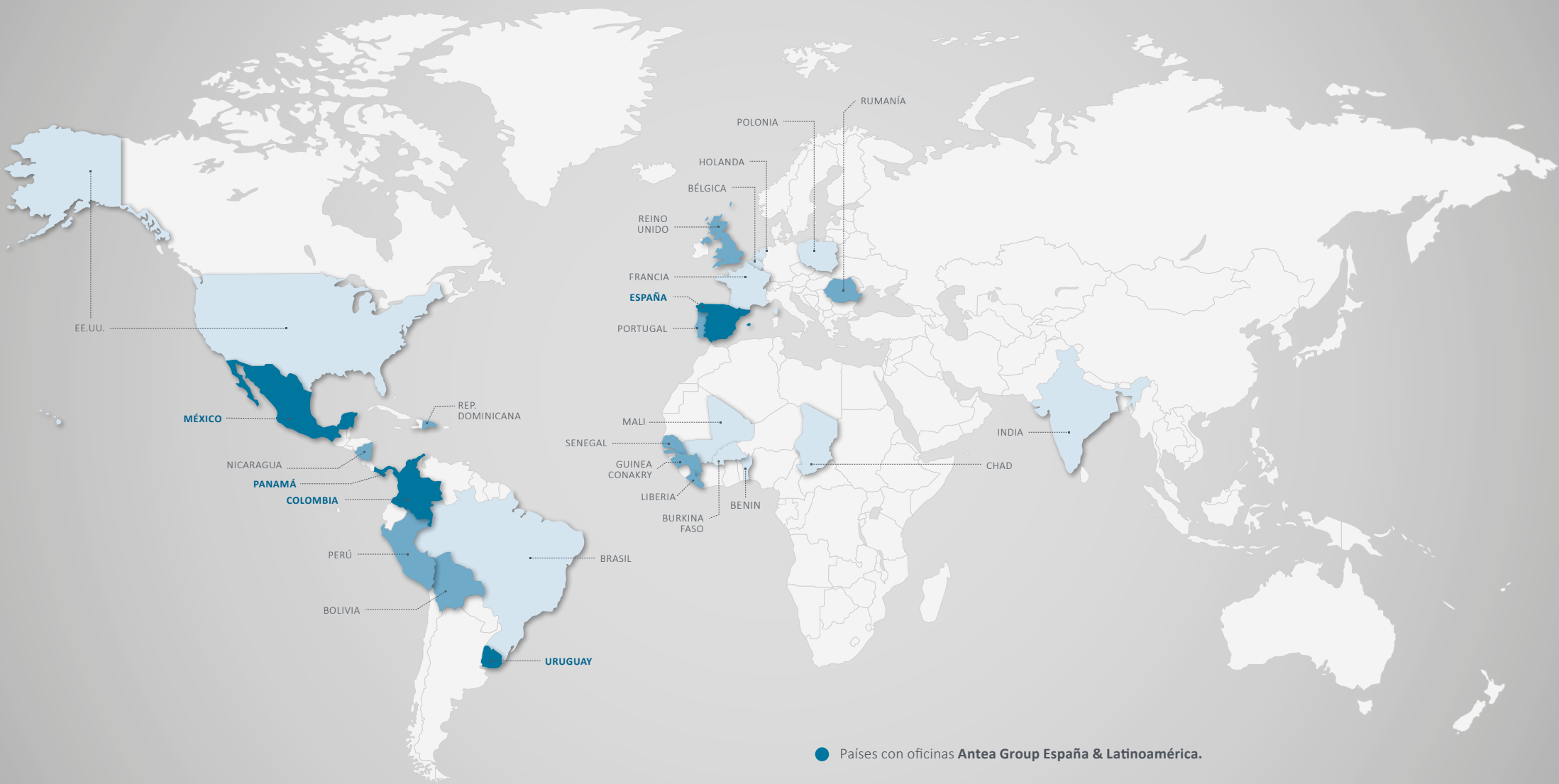

## Antea Group España & Latinoamérica en el mundo

### ESPAÑA

Glorieta de América, 5-1º  
15004 A Coruña (España)  
**T** +34 981279231  
**F** +34 981279406  
**E** info@anteagroup.es

### COLOMBIA

Carrera 21 N°100-20, Of. 1.001  
110111 Bogotá D.C.  
**T** +57 60 (1) 3003106  
**T** +57 60 (1) 3000072  
**E** info@anteagroup.com.co

### MÉXICO

Avenida Insurgentes Sur 1425, 7A  
Colonia Insurgentes Mixcoac  
Alcaldía Benito Juárez  
Ciudad de México 03920  
**T** +52 5587907800  
**E** info@anteagroup.mx

### PANAMÁ

Calle 60 Este, Obarrio  
Edificio Obarrio 60, piso 14, Of. A  
Ciudad de Panamá  
**T** +507 3978605  
**E** info@anteagroup.pa

### URUGUAY

C/ 25 de Mayo, 477, Esc. 28  
Montevideo 11000  
**E** info@anteagroup.uy

En un entorno que ha adquirido una dimensión mundial, nuestra compañía ha apostado por intensificar su presencia internacional manteniendo los mismos principios de sostenibilidad, generación de valor, competitividad, experiencia e inmediatez en la respuesta.

**Antea Group España & Latinoamérica** opera internacionalmente ofreciendo la prestación de sus servicios que, en sus diferentes áreas de actividad, responden a necesidades que sobrepasan cualquier frontera; de tal manera que desde las oficinas permanentes en **España, Colombia, México, Panamá y Uruguay**, los equipos de **Antea Group España & Latinoamérica** trabajan también para los países de su entorno, aportando soluciones con un enfoque cercano y al mismo tiempo integral, garantizando así una respuesta

versátil y ajustada a las necesidades de sus Clientes, haciendo partícipes a éstos de su conocimiento.

A mayores, **Antea Group España & Latinoamérica** ha establecido **alianzas estratégicas estables** con importantes socios locales mediante diferentes fórmulas en los países en los que está implantada. Estos lazos garantizan un óptimo conocimiento de cada uno de los diferentes mercados y una elevada capacidad de respuesta frente a cualquier proyecto.

La red de empresas de **Antea Group**, gracias a su posicionamiento internacional y la complementariedad de sus servicios, permite abordar de manera multidisciplinar cualquier tipo de proyecto a través de más de **90 oficinas en Europa, América, Asia y África**.



# \_02

## Áreas de Actividad y Servicios



**Antea Group España & Latinoamérica** desarrolla sus servicios dentro de las siguientes áreas:



**Antea Group España & Latinoamérica** extiende sus servicios de project management, ingeniería y consultoría a lo largo de todo el ciclo vital del proyecto, desde las etapas más tempranas de planificación, factibilidad y diseño, hasta la prestación de servicios en las fases de construcción y de operación.

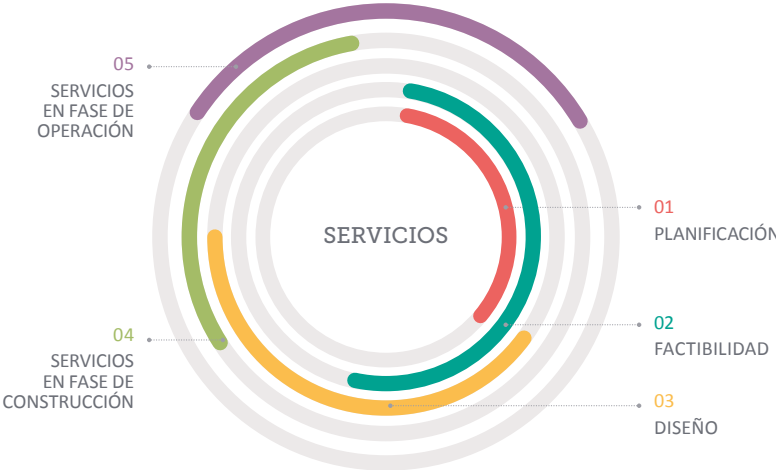
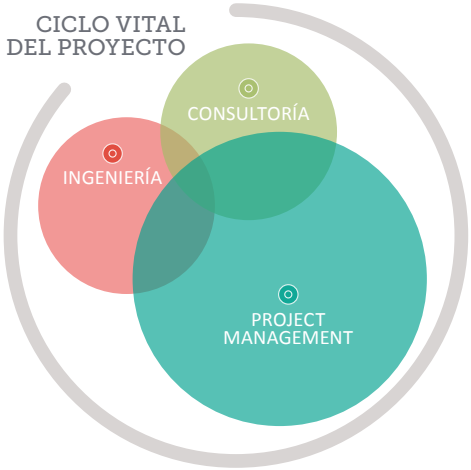

# Infraestructuras de Transporte



**+6.500 KM**

MÁS DE 6.500 KM DE CARRETERAS, AUTOVÍAS Y AUTOPISTAS  
DISEÑADOS EN ENTORNOS URBANOS E INTERURBANOS A LOS  
QUE CORRESPONDE UNA INVERSIÓN DE MÁS DE 7.000 MM €  
(8.00 MM USD)



**+300 KM**

INTERVENCIONES EN MÁS DE 100 KM DE TÚNELES Y MÁS DE  
300 KM DE PUENTES DISEÑADOS



**+40.000 KM**

MÁS DE 40.000 KM DE INFRAESTRUCTURAS VIARIAS  
PLANIFICADAS

**Antea Group España & Latinoamérica** acumula una notable experiencia prestando servicios de ingeniería, consultoría y project management en infraestructuras de transporte, realizando trabajos de planificación, estudios, diseños y supervisión de proyectos y obras.

01. Consultoría especializada para ejecutar la estructuración integral técnica, jurídica y económica del proyecto denominado Grupo 2 Centro Occidente, corredores viales 4G: doble calzada Ibagué- La Paila; doble calzada Buga- Buenaventura y Santander de Quilichao- Chachagüi- Pasto – Rumichaca (Colombia). 791 km / 15.800.000 MM COP (5.500 MM USD).
02. Plan de desarrollo de la infraestructura de transporte y logística de acceso a la zona portuaria de Montevideo (Uruguay). 37 km viales urbanos , 5,8 km viaductos, 1,6 km túneles y 52 km vías ferroviarias proyectados / 940 MM USD.
03. Ingeniería, arquitectura y asistencia técnica para la licitación de las obras, estudios y diseños del proyecto de desarrollo de una solución para la zona paga de integración de una parada de buses con la parada de metro de San Isidro en Ciudad de Panamá (Panamá). 28 MM USD.
04. Estudio de factibilidad y diseño para el mejoramiento de los tramos: empalme Nuevo León-La Providencia; Granada-Malacatoya y el Júcaro–Murra (Nicaragua). 55 km / 38 MM USD.
05. Proyecto constructivo de la autopista conexión Pacífico 1 (Colombia). 50 km / 52 viaductos totalizando 6 km / 2 túneles dobles totalizando 5,5 km / 1.779.000 MM COP (570 MM USD).
06. Revisión, adecuación y complemento de los estudios y proyecto de la carretera Estación Don – Nogales, tramo Guaymas – Hermosillo en el Estado de Sonora (México). 124 km / 2.900 MM MXN (179 MM USD).
07. Proyecto de Trazado y Construcción de la Autopista Santiago de Compostela-Ourense, tramo: Santiago - Alto de Santo Domingo (España). 56 km / 297 MM € (332 MM USD)
08. Interventoría para el mejoramiento de la carretera Palermo- Salamina, sector Palermo- Sitionuevo- Remolino-Guamaro, en el Departamento del Magdalena (Colombia). 56 km / 432.000 MM COP (139 MM USD).
09. Control y Vigilancia y Coordinación de Seguridad y Salud de las obras de construcción de la Autopista AP-53: Santiago de Compostela – Ourense, tramo: Alto de Santo Domingo - A-52, subtramo: Enlace de Cea - A-52 (España). 18 km / 2 viaductos totalizando 1,3 km / 140 MM € (157 MM USD).
10. Control y Vigilancia de las obras del acceso viario al Puerto Exterior de A Coruña (España). 4 km / 2 viaductos totalizando 650 m / 1 túnel bitubo de 433 m / 62 MM € (69 MM USD).
11. Estudio Informativo del Eje Atlántico de Alta Velocidad, tramo Vilagarcía-Padrón (España). Velocidad 250 km/h / 26 km / 260 MM € (290 MM USD).
12. Proyecto Eje Atlántico de Alta Velocidad, tramo Ordes-Queixas (España). Velocidad 220 km/h / 4 km / 38 MM € (42 MM USD).
13. Estudio Informativo del acceso ferroviario al Puerto Exterior de A Coruña en Punta Langosteira (España). 9 km / 110 MM € (122 MM USD).







03 12



07 06



05



## Gestión de la Movilidad



**+50 MM**

MÁS DE 50 MILLONES DE DATOS DE TRÁFICO GESTIONADOS AL DÍA



**+13.000 KM**

MÁS DE 13.000 KM DE CARRETERAS, AUTOPISTAS Y AUTOVÍAS  
GESTIONADAS



**+25.000 KM**

MÁS DE 25.000 KM DE INFRAESTRUCTURAS VIARIAS  
PLANIFICADAS CORRESPONDIENTES A UNA INVERSIÓN SUPERIOR  
A 19.000 MM DE € (20.000 MM USD)

La correcta explotación de las infraestructuras de transporte permite que éstas respondan a los fines para los que fueron planificadas, permitiendo una movilidad cómoda y segura, favoreciendo la integración de los territorios y las personas. El equipo multidisciplinar de **Antea Group España & Latinoamérica** acumula más de 35 años de experiencia favoreciendo la movilidad, operación y seguridad vial.

01. Asistencia técnica para la realización de un estudio general sobre tráfico y transporte en el municipio de Pontevedra (España).
02. Plan de Movilidad Urbana Sostenible (PMUS) del barrio del Agra del Orzán en el Ayuntamiento de A Coruña (España). 29.000 habitantes / 4,23 km<sup>2</sup>.
03. Microsimulación estudio de tráfico rodado y tránsito peatonal para la integración de una parada de buses con la parada de metro de San Isidro en Ciudad de Panamá (Panamá). 28 MM USD.
04. Estudio de Viabilidad de la Implantación de Carriles Reservados para el Transporte Público y de Vehículos de alta ocupación en las ciudades de Ferrol, Lugo, Ourense, Pontevedra y Santiago de Compostela (España).
05. Plan Sectorial de Aparcamientos Disuasorios en Galicia (España). 67 propuestas / 16.700 plazas.
06. Redacción de Estudios y Proyectos de Seguridad Vial 2009-2011 para la Demarcación de Carreteras del Estado en A Coruña, Galicia (España). 194 km / 48 MM€ (54 MM USD).
07. Consultoría especializada para la estructuración integral técnica, jurídica y económica del proyecto denominado Grupo 2 Centro Occidente, corredores viales 4G: doble calzada Íbague - La Paila; doble calzada Buga - Buenaventura y Santander de Quilichao - Chachagüi - Pasto - Rumichaca (Colombia). 791 km / 15.800.000 MM COP (5.500 MM USD).
08. Instalación y explotación de las estaciones de aforo, estudio de tráfico y estudio de la accidentabilidad en la red autonómica de las carreteras de Galicia (RAEGA) (España). 5.000 km de carretera / Presupuesto de la consultoría 691.000 € (773.000 USD).
09. Estudios e informes técnicos relativos a la gestión de información del Centro de Gestión de Tráfico de Madrid (España). 6.000 km de vía / 13.000 equipos ITS / 41 MM de datos gestionados al día.
10. Agente administrador supervisor para la realización de los trabajos de asesoría integral, gestión, monitoreo, supervisión y administración de operación, mantenimiento y rehabilitación del libramiento de Villahermosa, Estado de Tabasco (México). 24 km.
11. Auditorías técnicas y supervisión de la operación y mantenimiento de la autopista Durango - Mazatlán durante el período 2014-2016 (México). 120 km / 61 túneles.







11 09



06



08 10







## Agua y Medioambiente



**+1.600 MM USD**

DISEÑO DE INFRAESTRUCTURAS Y REDES DE AGUA POTABLE,  
SANEAMIENTO SANITARIO Y DRENAJE PLUVIAL CON UN  
PRESUPUESTO DE EJECUCIÓN GLOBAL DE MÁS DE 1.500 MM DE €  
(1.600 MM USD)



**+2.500 SISTEMAS**

DISEÑO DE INFRAESTRUCTURAS Y REDES DE AGUA POTABLE,  
SANEAMIENTO SANITARIO Y DRENAJE PLUVIAL CON UN  
PRESUPUESTO DE EJECUCIÓN GLOBAL DE MÁS DE 1.500 MM DE €  
(1.600 MM USD)

El agua y el medioambiente son sectores estratégicos para el desarrollo de cualquier territorio. **Antea Group España & Latinoamérica** apoya a entidades e instituciones públicas y privadas ayudándolas a alcanzar un elevado nivel de desempeño ambiental, planificando y diseñando soluciones para todo el ciclo del agua y el medioambiente.

01. Plan de Saneamiento de Galicia 2008-2015 (España). 4 Millones de habitantes / 2.515 sistemas de saneamiento.
02. Estudios y proyectos de instalaciones de abastecimiento y saneamiento en la provincia de A Coruña (España). 55 MM € (60 MM USD).
03. Estudios de preinversión e inversión para el mejoramiento y ampliación de servicios de agua y saneamiento en localidades rurales y pequeñas ciudades de los distritos de Huacullani, provincia de Chucuito, región Puno (Perú). 55 localidades / 126 MM PEN (38 MM USD).
04. Estudios y Diseños Finales para las obras y mejoras del acueducto y alcantarillado de la Ciudad de Panamá (Panamá). 100 km tubería / 15 tanques / diámetro máximo 42" / 100 MM USD.
05. Proyecto para la mejora de la calidad de las aguas y recuperación ambiental del entorno del Embalse de las Conchas en Bande y Muñíos (España / 1.000.000 € (1.100.000 USD).
06. Estudios y diseños finales del proyecto de construcción de las colectoras de la Cuenca del Río Juan Díaz y obras complementarias del proyecto de Saneamiento de la Ciudad y de la Bahía de Panamá (Panamá). 21 km / diámetro máximo 72" / 55 MM USD.
07. Estudios y diseños finales del colector principal, estación de bombeo y línea de impulsión en el sector del Chorrillo (Panamá). 41.273 habitantes / 2.000.000 USD.
08. Estudios y diseños finales del proyecto de mejoramiento de la red de agua potable en Parita, provincia de Herrera (Panamá). 5 km / 1.700.000 USD.
09. Dirección de Obras para Control y Vigilancia de la Ejecución obras incluidas en el Proyecto de obras complementarias del proyecto de acondicionamiento de los colectores generales del Río Miño en Lugo, Tramo N-VI (España). 1.200 mm diámetro máximo / 738.864 € (825.000 USD).
10. Supervisión e inspección técnica para el proyecto de diseño y construcción del sistema de alcantarillado sanitario de la Pintada, provincia de Coclé (Panamá). 9,4 km de red / 4.000.000 USD.
11. Supervisión construcción de la red de distribución de la Mitra, distrito de Chorrera (Panamá). 7,3 km / 3.200.000 USD.

01

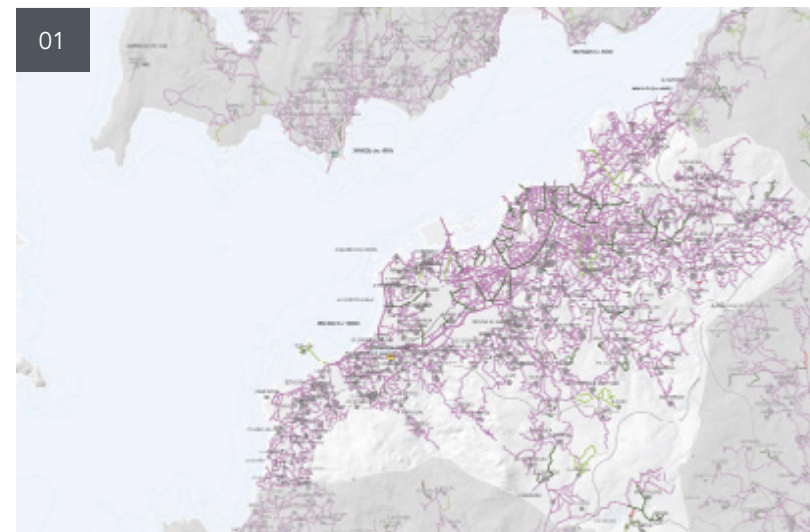

09







07 05



10



04 06



11

## Infraestructuras Costeras, Marítimas y Fluviales



**+120 PUERTOS**

MÁS DE 120 PUERTOS PLANIFICADOS CON UNA INVERSIÓN  
SUPERIOR A 250 MM € (275 MM USD)



**+1.100 MM USD**

SUPERVISIÓN DE OBRAS POR UN IMPORTE SUPERIOR A LOS  
1.000 MM € (1.100 MM USD)

Los trabajos de ingeniería, consultoría y project management en puertos, costas y sistemas fluviales de **Antea Group España & Latinoamérica** abarcan todo el ciclo de vida de dichas intervenciones, fundamentales para el desarrollo turístico y comercial de los entornos litorales.

01. Estudio de soluciones y efectos de dinámica del litoral sobre los sistemas del entorno de las playas de Cabanas y Areamorta en Cabanas y Ares (España). 270.000 m<sup>3</sup> dragado / 5.600.000 € (6.250.000 USD).
02. Estudio de alternativas de la implantación de atraque de graneles líquidos (República Dominicana). 90 MM € (100 MM USD).
03. Proyecto de construcción del puerto deportivo en Baiona (España). 295 amarres / 1.500.000 € (1.700.000 USD).
04. Dirección Integrada de la ejecución de las nuevas instalaciones portuarias del Puerto Exterior de Ferrol (España). 1.067 m dique de abrigo / 89,3 ha / 20 m calado mínimo / 134 MM € (150 MM USD).
05. Control de la ejecución de las obras de construcción de las nuevas instalaciones portuarias del Puerto Exterior de Langosteira en A Coruña (España). 3.400 m dique abrigo / 231 ha espejo de agua / 150 ha / 25 m calado mínimo / 548 MM € (610 MM USD).
06. Control de la ejecución de las obras del proyecto dique oeste y rellenos en la explanada de ribera en las nuevas instalaciones del Puerto Exterior en Punta Langosteira (España). 887 m dique / 11 ha / 43 MM € (48 MM USD).
07. Apoyo técnico a la Dirección General de Costas para la implantación y gestión de la información, medios y control económico de los trabajos de limpieza y regeneración de la costa derivados del siniestro del buque Prestige (España). 1.082 playas controladas / 12.300 recursos humanos.
08. Estudios, actualización y proyectos de 24 tramos de deslinde del Dominio Público Marítimo Terrestre (D.P.M.T.) en la provincia de A Coruña (España).

03



05







04 06



01



08 02



07





# Desarrollo Territorial, Urbano y Arquitectura



**Premio Europa Nostra año 1993** por el Proyecto de recuperación y conservación del Camino Francés en la provincia de Lugo (España).

**Premio San Telmo** Colegio Oficial de Ingenieros de Caminos, Canales y Puertos año 2004 por el Proyecto paseo fluvial en el ámbito urbano de Bertamirás en Ames (España).

**Premio European Awards 2006** del Royal Institute of British Architects (RIBA) en la Gestión Integral proceso completo de ejecución del edificio de la Fundación Caixa Galicia en A Coruña (España).

**Premio Philippe Rothier 2008** en el Proyecto modificado y dirección de obra urbanización del barrio residencial de Fontiñas en Santiago de Compostela (España).

**Premio Leaf Awards 2011** al mejor edificio público en los trabajos de Project Manager del edificio del Centro de Coordinación y Servicios CCS en el Puerto Exterior de Ferrol (España).

**Antea Group España & Latinoamérica** ha planificado y desarrollado proyectos territoriales prestando un servicio integral a sus Clientes por parte de equipos multidisciplinares con conocimientos en las diferentes materias implicadas (urbanismo, infraestructuras, economía, jurídicas, etc).

Sus trabajos de arquitectura se cimientan en la asunción de un enfoque transversal, aunando creatividad, diseño y gestión, destacando sus proyectos de edificación singular o especializada.

01. Proyecto de urbanización y dirección de las obras del SUNP-5, A Muiña en Santiago de Compostela (España). 7,6 ha / 3.369.000 € (3.750.000 USD).
02. Anteproyecto y diseños finales del Centro de Cumplimiento Basilio Lakas para 72 jóvenes infractores en Mª Chiquita, provincia de Colón (Panamá). 4.150 m<sup>2</sup> / 4.000.000 USD.
03. Diseño finales terracerías e infraestructuras del proyecto ciudad Esperanza Arraiján (Panamá). 36 ha / proyecto ciudad Esperanza Arraiján (Panamá). 36 ha / 2.250 viviendas / 137 MM USD.
04. Proyecto básico y de ejecución del nuevo edificio judicial en Pontevedra (España). 21.300 m<sup>2</sup> / 20 MM € (22 MM USD).
05. Imagen urbana del Boulevard Bahía de la ciudad de Chetumal, municipio de Othón P. Blanco, Quintana Roo (México). 20 km boulevard.
06. Inspección y control de las obras de recuperación ambiental de la ribera de Acea da Ma en O Burgo, Culleredo (España). 18 ha / 1.500.000 € (1.670.000 USD).
07. Control de la ejecución de las obras del proyecto constructivo de un vial subterráneo en la dársena de la Marina en A Coruña (España). 526 m / 14 MM € (15 MM USD).
08. Project Management de la nueva lonja de Ribeira (España). 22.322 m<sup>2</sup> / 17 MM € (19 MM USD).
09. Estructuración técnica, financiera y legal de la construcción de la edificación denominada ET-CAN en la ciudad de Bogotá D.C. bajo la modalidad de Asociación Público Privada (Colombia). 3 torres de 14 pisos con 3 sótanos / 104.000 m<sup>2</sup> / Certificación energética LEED plata.
10. Dirección Integrada de Project&Construction Mangement (Gerencia integrada de proyecto y construcción) para la construcción del edificio de la Sede de la Fundación Caixa Galicia en A Coruña (España). 7.600 m<sup>2</sup> / 54 MM € (60 MM USD).
11. Project & Construction Management para la rehabilitación del Cine Fraga para el Centro Cultural de Caixa Galicia en Vigo (España). 7.000 m<sup>2</sup> / 27 MM € (30 MM USD).

01



06





04 09

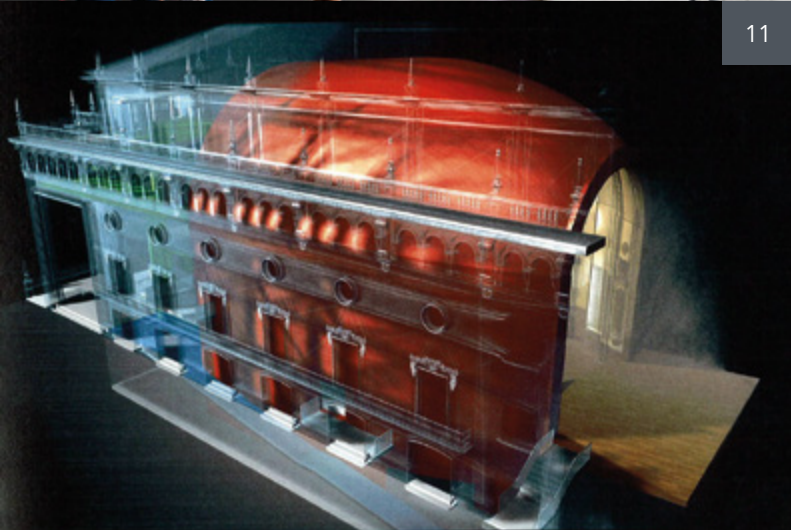

11



08



02





## Industria y Energía



**+1.500 HA**

MÁS DE 1.500 HA DE SUELO INDUSTRIAL PROYECTADO



**+1.100 MM USD**

MÁS DE 1.000 MM € (1.100 MM USD) DE INVERSIÓN INDUSTRIAL GESTIONADA

La experiencia acumulada de **Antea Group España & Latinoamérica** en los proyectos acometidos en el área de industria y logística la convierten en un socio estratégico para Clientes públicos y privados que buscan materializar sus proyectos sectoriales, urbanizaciones, parques empresariales y centros multimodales, entre otros.

01. Gestión, tramitación urbanística y proyecto sectorial de Granja Marina y Criadero de Cultivo de Abalón en A Piel-Tal, Muros (España). 47.533 m<sup>2</sup> / 4.600.000 € (5.100.000 USD).
02. Prestación de servicios generales de consultoría técnica y urbanística a la compañía Financiera Maderera, S.A. (FINSA) (España).
03. Asistencia Técnica de Consultoría, asesoramiento y gestión integral para la adjudicación de la concesión administrativa de construcción y explotación del Centro Logístico de Transportes de Culleredo (España). 60 ha / 11 MM € (12 MM USD).
04. Consultoría y Asistencia a la Dirección General de Transportes para la Redacción de los Proyectos Sectorial y de Urbanización del área logística e intermodal del Puerto Seco de Monforte (España). 30 ha / 14 MM € (15 MM USD).
05. Proyecto de Instalaciones, servicios y explotación del Puerto Exterior de Ferrol (España). 28 MM € (31 MM USD).
06. Proyecto sectorial, proyecto de urbanización y dirección de las obras de urbanización del Parque Empresarial de Muros (España). 18 ha / 5 MM € (5,5 MM USD).
07. Proyecto constructivo de obra civil e instalaciones de la terminal de contenedores de la compañía Ferrol Container Terminal (FCT) en el Puerto Exterior de Ferrol (España). 5 grúas de muelle / 1.000.000 TEUs.
08. Plan de desarrollo de la infraestructura de transporte y logística de acceso a la zona portuaria de Montevideo (Uruguay). 37 km viales, 5,8 km viaductos, 1,6 km túneles y 52 km vías ferroviarias proyectados / 940 MM USD.
09. Estudio de prefactibilidad para la implantación del Centro Multimodal del Magdalena Medio Puerto Salgar, hacienda Casa Caldas (Colombia). 1.147m muelles / 4.920 m<sup>2</sup> lámina de agua / 39 ha / 170 MM USD.
10. Proyecto de ejecución y dirección de obra compartida para la construcción de 40 naves industriales en hilera en el Parque Empresarial de Porto do Molle en Nigrán (España). 57.700 m<sup>2</sup> / 33 MM € (37 MM USD)..

01



05





02 10



03



06 07



08





# \_03

Clientes



ABANCA • ACCIONA • ACS, ACTIVIDADES DE CONSTRUCCIÓN Y SERVICIOS, S.A. • AGENCIA ESPAÑOLA DE COOPERACIÓN INTERNACIONAL PARA EL DESARROLLO (AECID) • AGENCIA NACIONAL DE INFRAESTRUCTURAS (ANI) • ALCOA • ALDESA • ALDESEM • ARBORUM, S.A. • AUGAS DE GALICIA • AUGASERVI, S.L. • AUTOESTRADAS DE GALICIA • AUTOPISTA CENTRAL GALEGA, C.E.S.A. (ACEGA) • AUTOPISTAS DEL ATLÁNTICO, C.E.S.A. (AUDASA) • AUTORIDAD PORTUARIA A Coruña • AUTORIDAD PORTUARIA FERROL – SAN CIBRAO • AXENCIA GALEGA DE INFRAESTRUCTURAS • BANCO INTERAMERICANO DE DESARROLLO (BID) • BANCO NACIONAL DE OBRAS Y SERVICIOS PÚBLICOS (BANOBAS) • CHEN MOORE • CLUB NAUTICO DE RIBEIRA • CONALVIAS • CONCELLO DA Coruña • CONCELLO DE ARTEIXO • CONCELLO DE BERGONDO • CONCELLO DE BOIRO • CONCELLO DE CAMBRE • CONCELLO DE CARBALLO • CONCELLO DE CULLEREDO • CONCELLO DE LUGO • CONCELLO DE MARIN • CONCELLO DE OLEIROS • CONCELLO DE OURENSE • CONCELLO DE PONTEVEDRA • CONCELLO DE SANTIAGO DE COMPOSTELA • CONCELLO DE VIGO • CONCELLO DE VILAGARCIA DE AROUSA • CONCELLO DE ZAS • CONFEDERACION HIDROGRAFICA DEL MIÑO – SIL • CONSEJO DE LA JUDICATURA FEDERAL • CONSEJO NACIONAL PARA EL DESARROLLO SOSTENIBLE (CONADES) • CONSELLERIA DO MEDIO RURAL • CONSORCIO DE LA ZONA FRANCA DE VIGO • CONSTRUCCIONES LÓPEZ CAO, S.L. • CONSTRUCCIONES OBRAS Y VIALES, S.A. (COVSA) • CONSTRUCTORA MECO S.A. • COPASA • DEMARCACIÓN DE CARRETERAS DEL ESTADO EN CASTILLA Y LEÓN • DEMARCACION DE CARRETERAS DEL ESTADO EN GALICIA • DEMARCACION DE COSTAS DE GALICIA • DIPUTACION DE A Coruña • DIPUTACION DE PONTEVEDRA • DIRECCION GENERAL DE CARRETERAS • DIRECCIÓN GENERAL DE SOSTENIBILIDAD DE LA COSTA Y EL MAR • DIRECCIÓN GENERAL DE TRÁFICO • DIRECCIÓN GENERAL DEL AGUA • DRAGADOS • ECOPETROL S.A. • EMPRESA MUNICIPAL DA VIVENDA E SOLO DE SANTIAGO DE COMPOSTELA (EMUVISSA) • EMPRESA MUNICIPAL DE AGUAS DE LA Coruña (EMALCSA) • ENTIDAD PÚBLICA EMPRESARIAL DE SUELO (SEPES) • ESPINA OBRAS HIDRÁULICAS, S.A. • ESPINA Y DELFIN, S.L. • ESTRUCTURAS Y MONTAJES DE ARMADURAS, S.A. • ESTUDIOS DE INGENIERIA, S.A. (EDISA) • EXTRACO, S.A. • EXTRACO, S.A. • FCC CONSTRUCCIÓN • FERROATLÁNTICA, S.L. • FERROVIAL • FINANCIERA MADERERA, S.A. (FINSA) • FONDO EUROPEO DE DESARROLLO REGIONAL (FEDER) • FONDO FINANCIERO DE PROYECTOS DE DESARROLLO (FONADE) • FRANCISCO GÓMEZ Y COMPAÑÍA, S.L. • FUNDACIÓN ARAO • FUNDACIÓN GALICIA OBRA SOCIAL (AFUNDACION) • FUNDACIÓN PAIDEIA GALICIA • GALICIAN MARINE AQUICULTURE, S.L. • GALLEGA PUERTOS DEPORTIVOS, S.A. • GEG-GABINETE DE ESTRUTURAS E GEOTECNIA, LDA • GEG-GABINETE DE ESTRUTURAS E GEOTECNIA, LDA • GRUPO PUENTES • GRUPO RODOVIARIO CENTRO • ICONO URBANO S.A. • INFRAESTRUTURAS DE PORTUGAL, S.A. (IP, S.A.). • INSTITUTO DE ACUEDUCTOS Y ALCANTARILLADOS NACIONALES (IDAAN) • INSTITUTO ENERXÉTICO DE GALICIA (INEGA) • INSTITUTO GALEGO DA VIVENDA E SOLO (IGVS) • INSTITUTO NACIONAL DE TECNICA AEROSPAIAL (INTA) • IRIDIUM • MACOGA • MCM GLOBAL S.A. • MINISTERIO DE HACIENDA Y CRÉDITO PÚBLICO DEL GOBIERNO DE NICARAGUA • OBRASCON HUARTE LAIN, S.A. (OHL) • ORVA • PARQUE TECNOLÓGICO DE GALICIA (TECNOPOLE) • PENINSULAR DE CONTRATAS • PLODER, S.A. • PORTOS DE GALICIA • PROGRAMA DE MEJORAMIENTO Y AMPLIACIÓN DE LOS SERVICIOS DE AGUA Y SANEAMIENTO EN PERÚ (PROCOES) • PROINDESA • PROYECTOS CONCABA S.A. • PUMASA ESTACIONAMIENTOS • REPSOL • ROSP CORUNNA, S.L. • S.A. DE XESTIÓN DO PLAN XACOBEO 93 • SACYR, S.A. • SATO • SECRETARÍA DE COMUNICACIONES Y TRANSPORTE (SCT) • SECRETARÍA DE INFRAESTRUTURA Y TRANSPORTE DEL GOBIERNO DEL ESTADO DE QUINTANA ROO • SENER • SERVICIO PROVINCIAL DE COSTAS DE A Coruña • SERVICIO PROVINCIAL DE COSTAS DE LUGO • SERVICIO PROVINCIAL DE COSTAS DE PONTEVEDRA • SOCIEDAD CONCESIONARIA VIAL MONTES DE MARIAS S.A.S. • SOCIEDAD ESTATAL DE GESTION INMOBILIARIA DE PATRIMONIO (SEGIPSA) • SOCIEDAD PÚBLICA DE INVERSIONES DE GALICIA, S.A. (SPI) • SOGAMA, S.A. • SUELO EMPRESARIAL DEL ATLÁNTICO (SEA) • TECSA • TEIGA TMI, S.L. • TRAGSA • TRAGSATEC (GRUPO TRAGSA) • UNIVERSIDAD DEL ISTMO PANAMÁ • UNIVERSIDADE DA Coruña • UNIVERSIDADE DE VIGO • VEGONSA • VIAS Y CONSTRUCCIONES, S.A. • XESTUR •

La calidad de los proyectos que lleva a cabo **Antea Group España & Latinoamérica** ha llevado a la Compañía a poseer una cartera de Clientes del máximo nivel:

- Clientes Institucionales y Administraciones Públicas
- Empresas Constructoras
- Sociedades Concesionarias
- Empresas Industriales y de Servicios
- Inversores Privados
- Entidades Bancarias Públicas y Privadas, Fondos de Inversión







España	<a href="http://www.anteagroup.es">www.anteagroup.es</a>
Colombia	<a href="http://www.anteagroup.com.co">www.anteagroup.com.co</a>
México	<a href="http://www.anteagroup.mx">www.anteagroup.mx</a>
Panamá	<a href="http://www.anteagroup.pa">www.anteagroup.pa</a>
Uruguay	<a href="http://www.anteagroup.uy">www.anteagroup.uy</a>